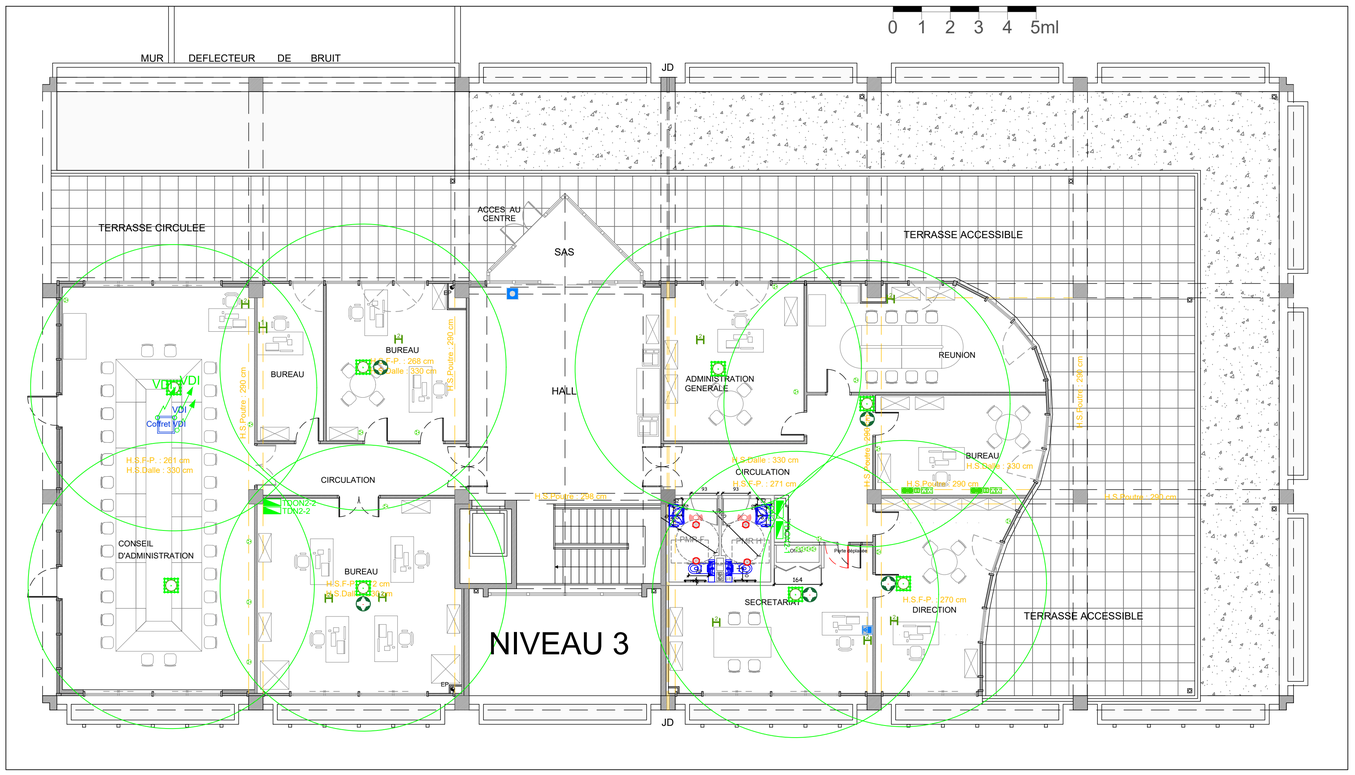

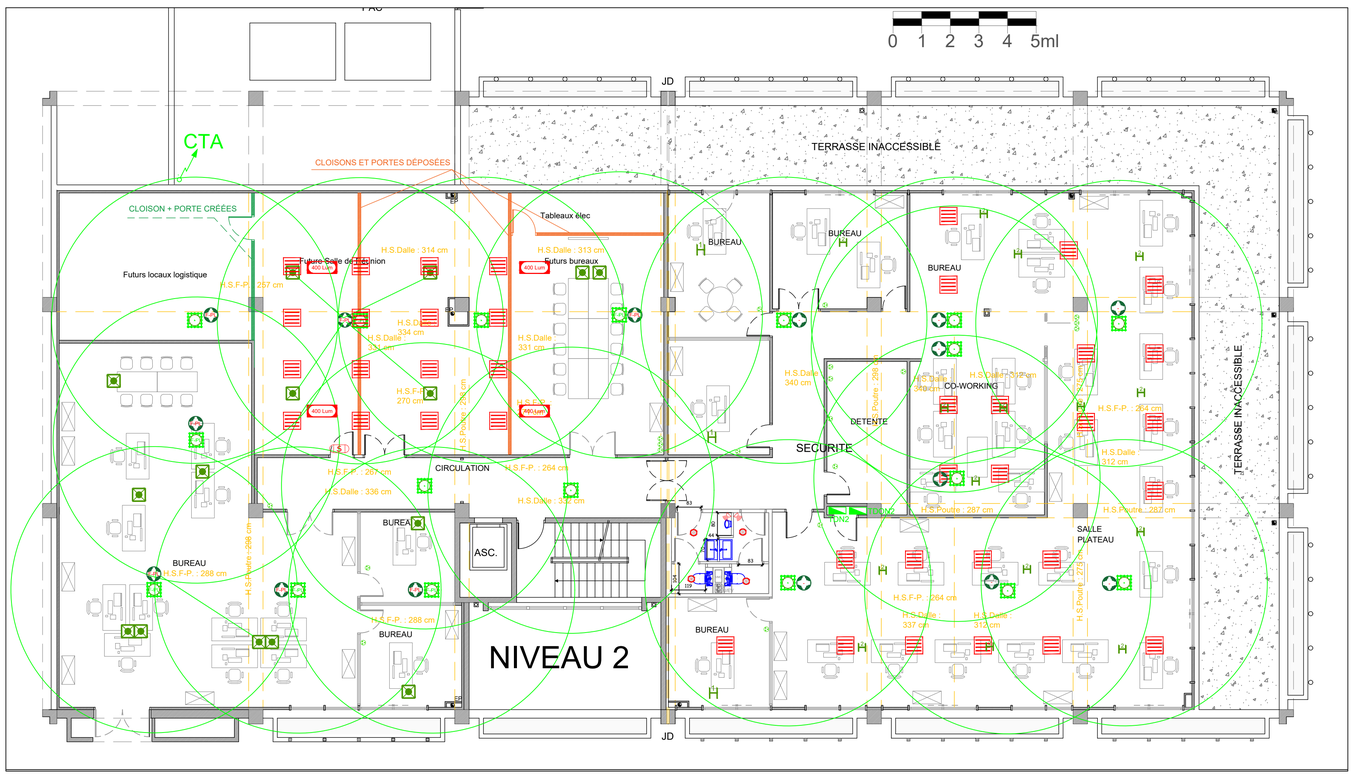

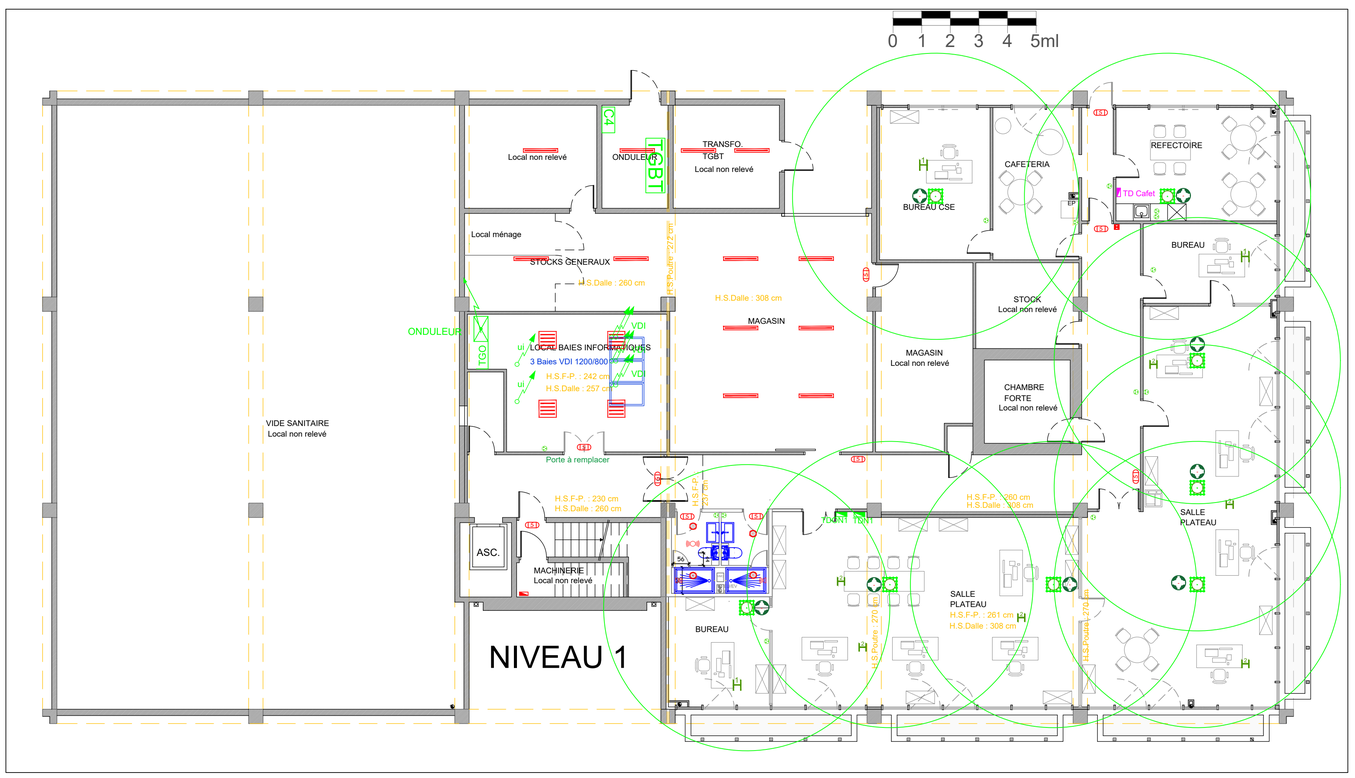

LÉGENDE

- Point de consolidation CFO 10xN+10xO
- Point de consolidation VDI
- 1: Perche simple
- 2: Perche double
- 3: Perche quadruple
- Boite de sol
- Tableau de commande des éclairages
- BAES 400Lum
- BAES
- DM
- Sirène
- Centrale SSI
- CdC CFO en faux plafond
- CdC CFO en faux plancher
- CdC Cfa en faux plafond
- CdC Cfa en faux plancher
- Prise RJ45
- PC 16A 2P+T (murale / goulotte)
- PC Ondulée (murale / goulotte)
- Tableau divisionnaire
- Goulotte horizontale
- Goulotte verticale
- Alimentation spécifique
- Ballon eau chaude sanitaire
- REMONTEE / DESCENTE DE CHEMIN DE CÂBLES CFO
- REMONTEE / DESCENTE DE CHEMIN DE CÂBLES CFA
- Détecteur de mouvement
- Simple Allumage
- Double Allumage
- L01 - Luminaire encastré 600x600
- L02 - Downlight
- L03 - Etanche technique
- L04 - Hublot Hall
- L05 - Spot sanitaire
- L06 - Hublot escalier
- L07 - Spot direction

Vert: Equipements supplémentaires
Bleu: Equipements déposés
Magenta: Equipements à conserver
Rouge: Equipements à remplacer

REFECTION CFO/CFA/SSI, CVC et SANITAIRES

Centre Traitement Informatique

CTI CPAM

1035 route des Crêtes 06560 VALBONNE

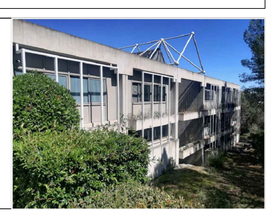

l'Assurance Maladie	MAITRE D'OUVRAGE CTI de Valbonne 1035 Route des Crêtes 06560 VALBONNE	SOCOTEC	BUREAU DE CONTROLE SOCOTEC 1681 Route des Dolines 06560 VALBONNE
BET DIMA	MAITRE D'ŒUVRE / BET DIMA 6, Rue Pasquelini, 06800 Cagnes sur mer contact@bet-dima.fr	SOCOTEC	CSPS SOCOTEC 1681 Route des Dolines 06560 VALBONNE

ELECTRICITÉ

PLAN DE PRINCIPE

EQUIPEMENTS TERMINAUX

LOT N° 01

DATE 02/09/2025

PHASE DCE

AFF. : 622

Version plans d'architecture indice du 29/08/2024

Version plans de structure –

Dessiné par	Vérifié par	Approuvé par	ECH. :
AK	SV	FDV	1/100

Indice	Date	Modifications
0	02/09/2025	Première Emission

DOCUMENT	IND.
EL 204	0